

## Uputstvo za promjenu PIN-a

Pošto ste uspješno instalirali IDProtect Middleware, prilikom prvog očitavanja lične karte preko Vašeg SmartCard čitača kartica – neophodno je da postavite novi PIN. Proceduru promjene PIN-a možete ispratiti kroz ovo uputstvo:

1. Ulaskom na IDProtect Manager (preko Taskbar-a), odaberite slot koji prepoznaje vašu Ličnu kartu. Na primjeru koji smo mi testirali to izgleda ovako:

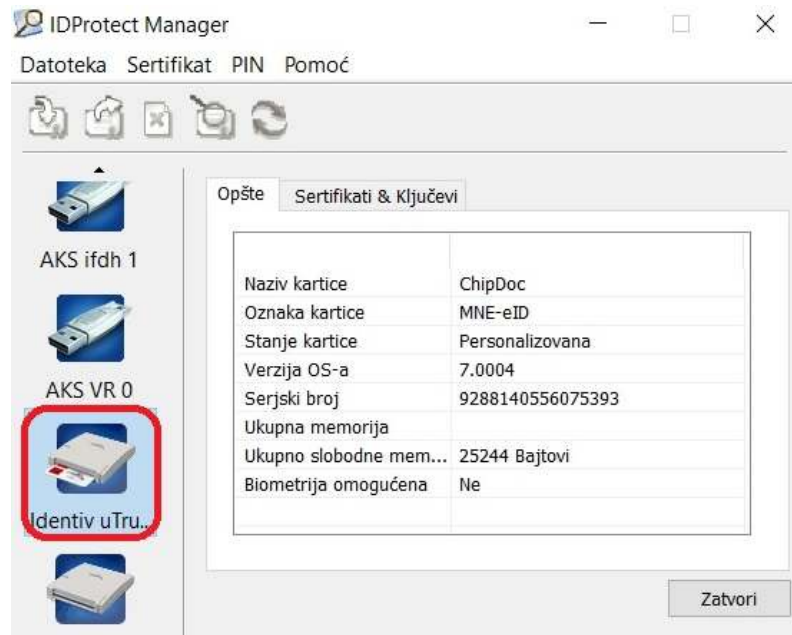

2. Sa desne strane u tab-u **Opšte** vidjećete neke osnovne informacije o Ličnoj karti (Naziv kartice, Oznaka kartice, Stanje kartice ...).

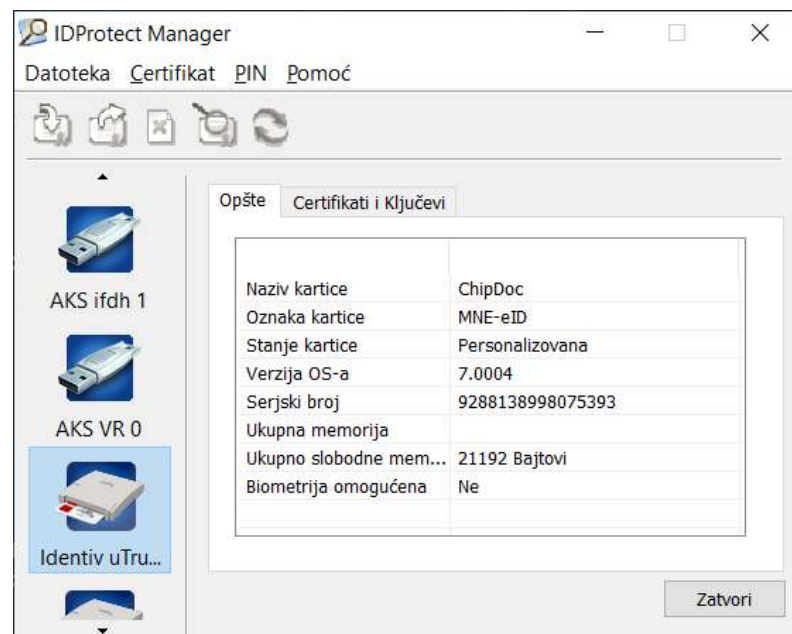

3. PIN možete promijeniti na tri načina:
  1. Klikom na tab **Certifikati i Ključevi** (ovaj način promjene radi samo pri prvoj promjeni PIN-a)
  2. Kroz meni odaberemo **PIN > Upravljaj...** (ovaj način možete koristiti uvijek kada želite da promijenite PIN)
  3. U Taskbar-u klikom na ikonicu  odaberite **Upravljaj PIN-om...**
4. Odabirom bilo kog od gore navedenih tri načina dobićete sledeću poruku:

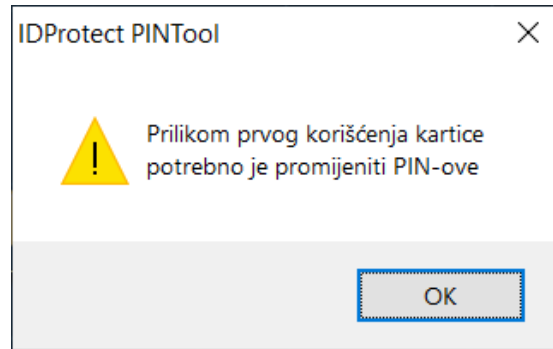

5. Klikom na OK pojavice se forma za kreiranje novog PIN-a:

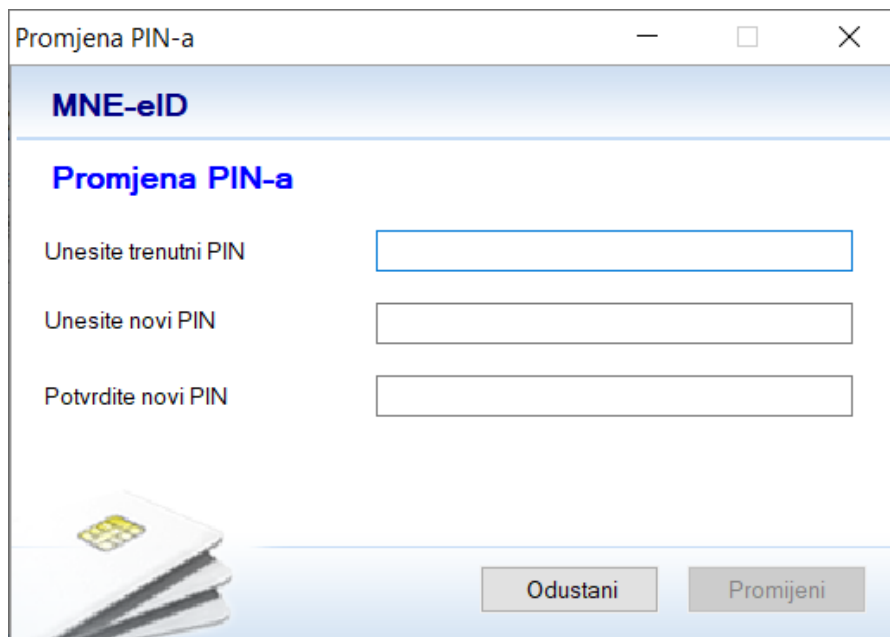

**Unesite trenutni PIN** – Ovdje ćete unijeti PIN koji ste dobili uz Vašu ličnu kartu, zaštićen unutra koverte

**Unesite novi PIN** – Ovdje unosite Vaš novi željeni PIN (PIN kod ne smije da bude kraći od šest niti duži od dvadeset karaktera (kombinacija slova, brojeva i specifičnih karaktera))

**Potvrdite novi PIN** – Ponovo unosite Vaš novi PIN

Zatim kliknite na dugme **Promijeni**. Promjena PIN-a biće potvrđena sledećom porukom:

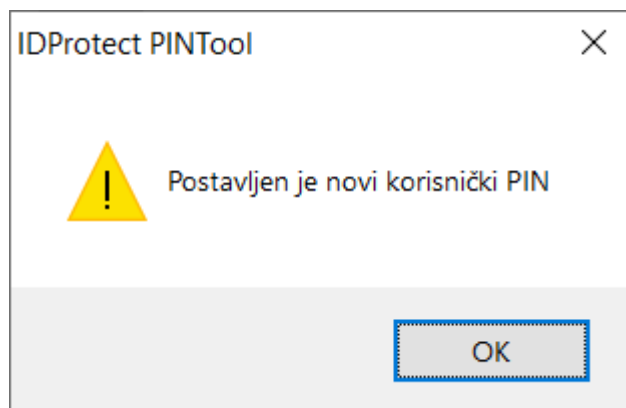

ili

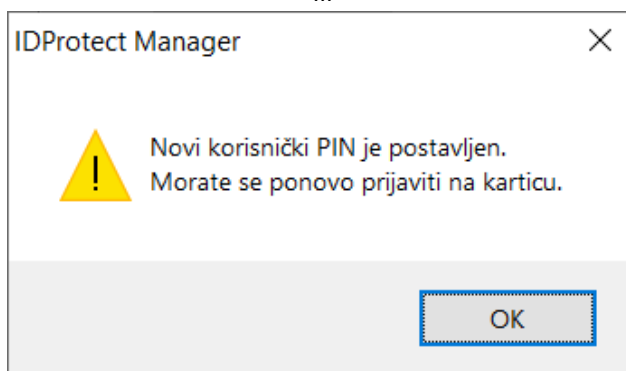

**Napomena:** Gore navedene poruke se razlikuju u zavisnosti koji način za promjenu PIN-a koristite. To će biti sređeno novom verzijom IDProtect Middleware-a.

6. Klikom na **OK**, pojaviće se nova forma:

A dialog box titled "IDProtect Verifikacija" with a close button (X) in the top right corner. The title bar is blue and contains the text "MNE-eID". Below the title bar, the text "Unesite vaš PIN" is displayed in blue. There is a graphic of a stack of ID cards on the left and a text input field on the right. Below the input field, there is a checkbox with the label "Promijeni PIN nakon verifikacije". At the bottom, there are two buttons: "Otkazi" and "Verifikuj", with the latter having a blue border.

Ovdje se zahtijeva unos novo kreiranog PIN-a. Unošenjem PIN-a i klikom na dugme **Verifikuj** pristupate Certifikatima instaliranim na Vašoj ličnoj karti.

Ukoliko čekirate Promijeni PIN nakon verifikacije, unesete Vaš trenutni PIN i kliknete na dugme Verifikuj – pokrenućete proces promjene PIN-a.

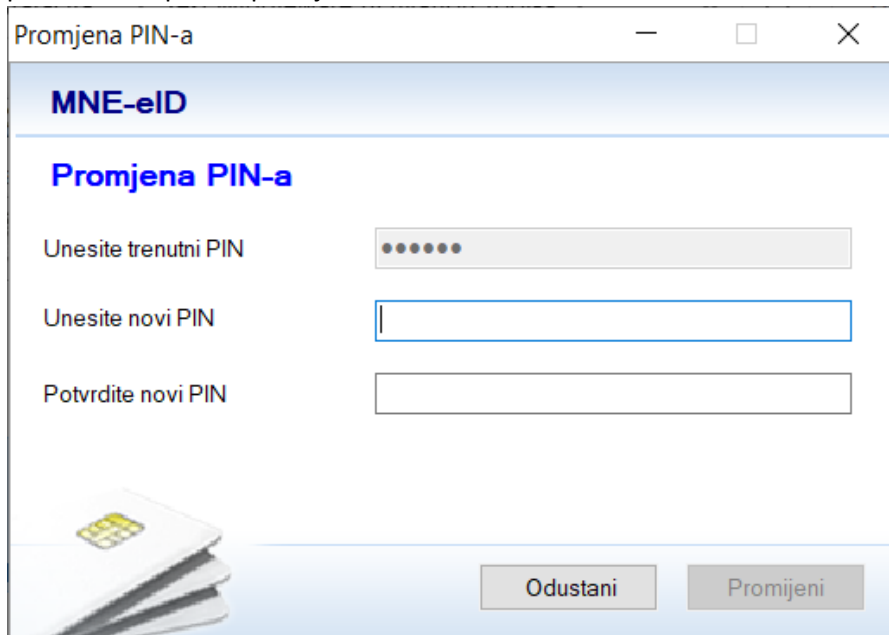

U polje Unesite trenutni PIN je unesen već Vaš trenutni PIN koji ste unijeli u prethodnom prozoru.

Vama je ostalo da unesete novi PIN i da ga potvrdite. Klikom na dugme Promijeni, postavili ste novi PIN.

7. Na sledećoj slici je prikazan primjer kako izgledaju dostupne informacije o Certifikatima dostupnim na Ličnoj karti:

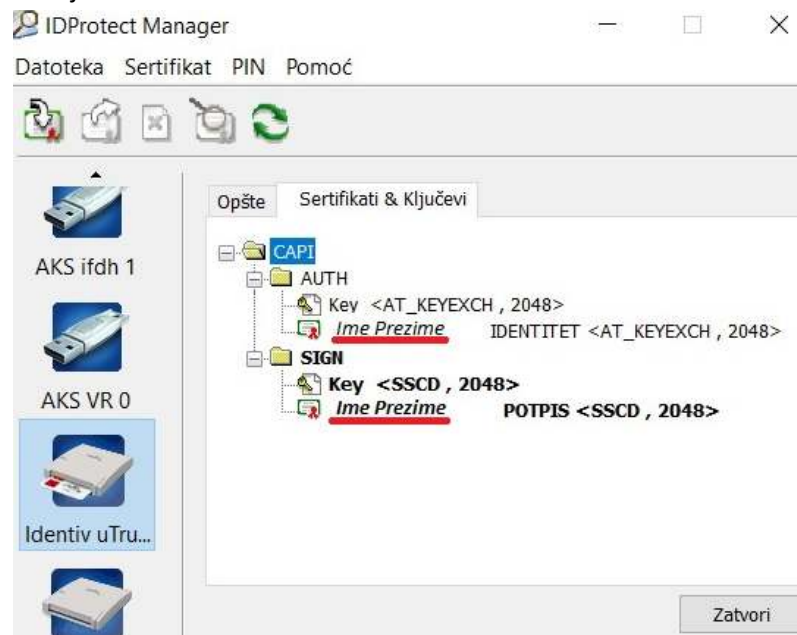

**Ime Prezime** - podvučeno crvenom linijom ovdje će biti ispisano Vaše Ime Prezime.