

1. Dopuniti rečenicu:

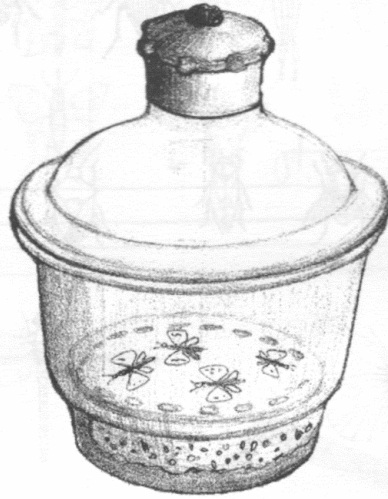

- Na slici se nalazi _____.

2. Obeležiti brojevima pored slika postupke savijanja trougla od prvog pa do finalnog:

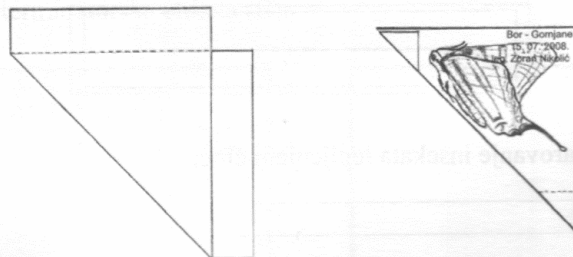
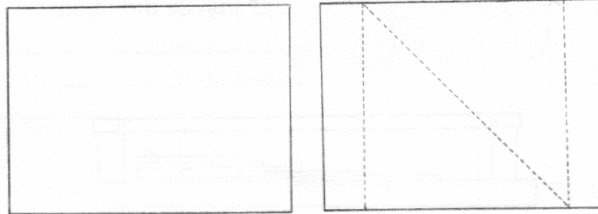

3. Obeležiti na slici tačke direktnog probadanja različitih grupa insekata entomološkim iglama:

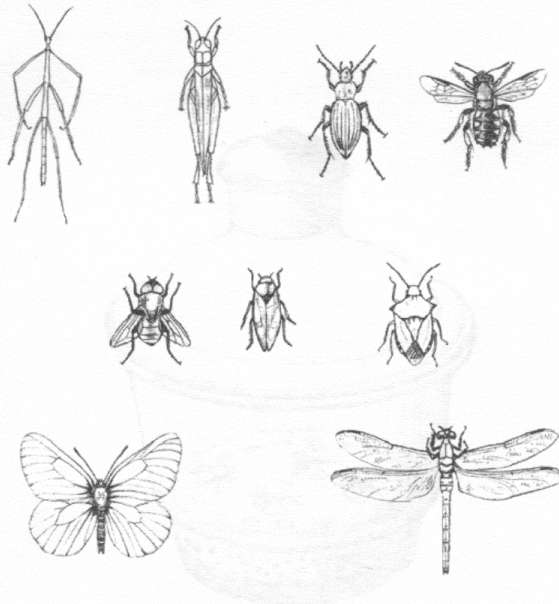

4. Dopuniti tražene podatke:

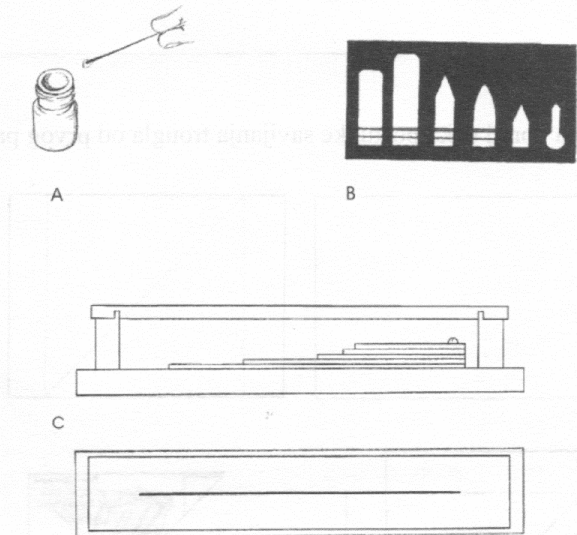

- Deo pribora za preparovanje insekata lepljenjem čine:

- A - _____
- B - _____
- C - _____

5. Dopuniti tražene podatke:

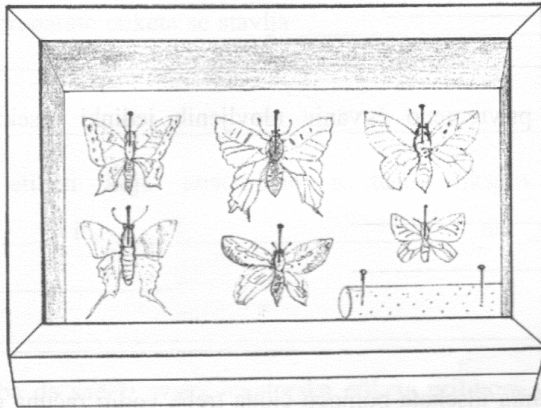

A



B

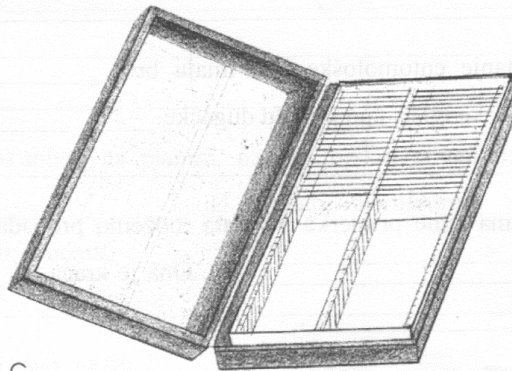

C

- Insekatske kolekcije mogu biti čuvane u:

- A - _____
- B - _____
- C - _____

6. Uneti na slici po slobodnom izboru osnovne podatke koje bi trebalo da sadrže legatorska (A) i determinatorska etiketa (B):

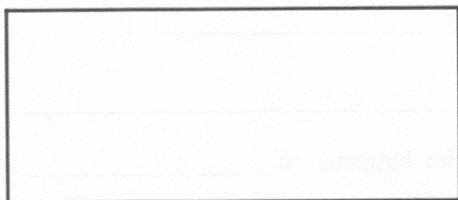

A

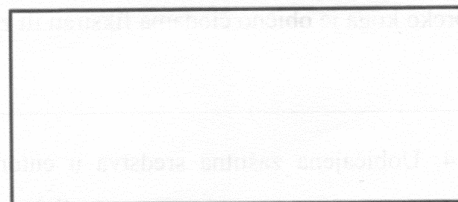

B

7. Insekti mekanog tela se po pravilu čuvaju u _____ alkoholu, čiji je procenat _____.

8. U trouglove za privremeno čuvanje ulovljenih jedinki insekata možemo staviti pripadnike redova:

A - _____

B - _____

9. Prilikom preparovanja insekata pomoću čioda treba voditi računa da ako su im antene duže od polovine tela one se upravljaju _____, a ako su kraće od polovine tela upravljaju se _____.

10. Najtanje entomološke igle imaju broj _____, a najdeblje _____. Entomološke igle su po pravilu dugačke _____.

11. Veoma sitne primerke insekata možemo probadati posebnom vrstom čiode koja se naziva _____. Ona je kraća od _____ i nema _____.

12. Na četvorouglaone kartone se mogu lepiti pripadnici redova:

A - _____

B - _____

13. Entomološka kutija može biti sačinjena od _____ ili _____. Podlogu entomološke kutije čini _____, preko koga je obično čiodama fiksiran ili zalepljen _____.

14. Uobičajena zaštitna sredstva u entomološkim kutijama su _____ ili _____ i ona se stavljaju unutar _____ u jedan ugao kolekcije.

15. Ako veći broj suvih primeraka insekata držimo u jednom flakonu ili ako ih držimo u fiksativu kao tečne preparate etiketa se stavlja _____ i nikada se ne lepi _____.

16. Podatke na etiketi koju ubacujemo u tečni fiksativ pišemo isključivo _____ ili _____ na _____ ili čvršćem _____.

17. Podaci koje treba da sadrži svaka legatorska etiketa prilikom sakupljanja uzorka su sledeći:

A - _____

B - _____

C - _____

18. Ako je insekatski materijal sakupljen na planini, na legatorskoj etiketi bi trebalo navesti i _____. U slučaju herbivornih insekata, legatorska etiketa bi trebala da sadrži i podatke o _____.

19. Determinatorska etiketa sadrži pun naziv _____ i _____, a eventualno može sadržati i podatke o _____.

KORIŠĆENA LITERATURA

Zoran Nikolić, Srećko Ćurčić

Praktikum iz entomologije sa radnom sveskom (drugo izdanje)

Izdavač:

Biološki fakultet, Univerzitet u Beogradu
Studentski trg 16, 11000 Beograd

Glavni i odgovorni urednik:

Doc. dr Slaviša Stanković

Recenzenti:

Prof. dr Miloje Brajković, Biološki fakultet, Univerzitet u Beogradu
Prof. dr Vladimir Pešić, Prirodno-matematički fakultet, Univerzitet Crne Gore u Podgorici

Tehnička obrada:

Mr Zoran Nikolić
Doc. dr Srećko Ćurčić

Grafička obrada, priprema za štampu i autor korica:

Mr Zoran Nikolić

Tiraž:

300 primeraka

Štampa:

Alta Nova, Zemun

CIP - Katalogizacija u publikaciji
Narodna biblioteka Srbije, Beograd

595.7(075.8)(076)

НИКОЛИЋ, Зоран, 1968-
Praktikum iz entomologije : sa radnom
sveskom / Zoran Nikolić, Srećko Ćurčić. - 2.
izd. - Beograd : #Univerzitet, #Biološki
fakultet, 2011 (Beograd : Alta nova). - 153
str. : ilustr. ; 30 cm

Tiraž 250. - Bibliografija: str. 151-153.

ISBN 978-86-7078-058-3
1. Ђурчић, Срећко [аутор], 1976-
а) Ентомологија - Вежбе
COBISS.SR-ID 186621196

© Sva prava zadržavaju autori i izdavač. Zabranjeno je preštampavanje i umnožavanje.